Parutions en region

27394 parutions

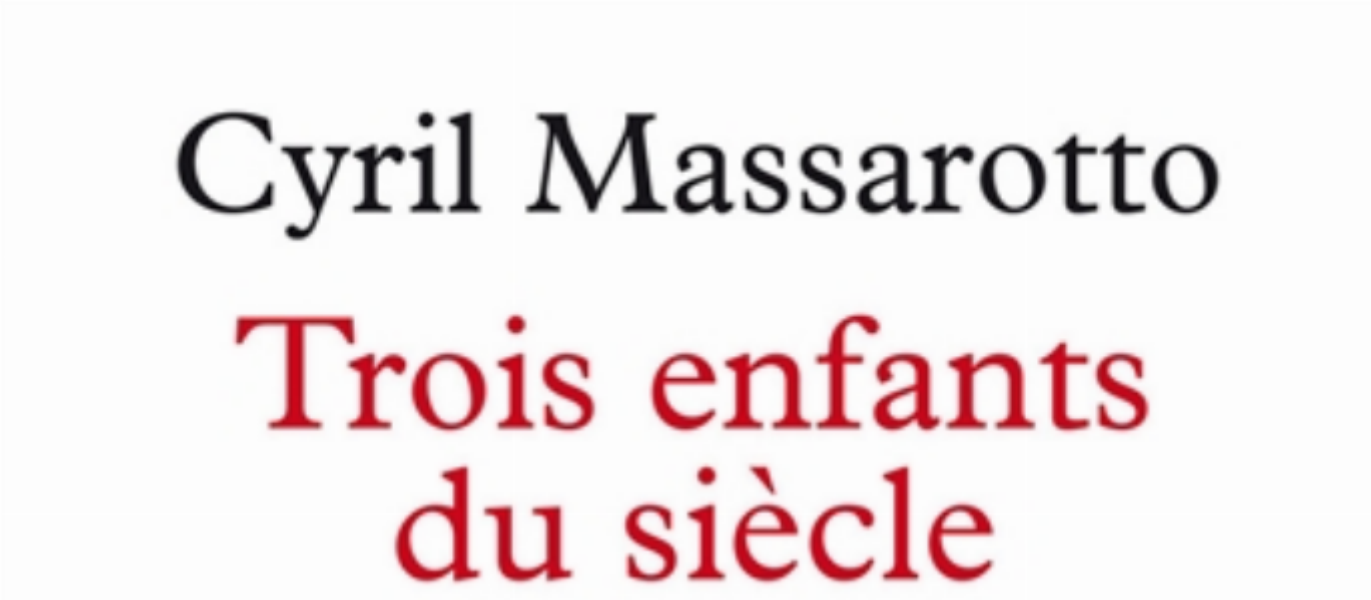

Trois enfants du siècle

Auteur(s) : Cyril Massarotto

Editeur(s) : XO

ISBN : 978-2-84563-680-4

Date : 2014-09-04

Accompagner l'homme blessé

Auteur(s) : Groupe de Fontenelle (Saint-Wandrille-Rançon, Seine-Maritime)

Editeur(s) : Desclée De Brouwer

ISBN : 978-2-220-06617-2

Date : 2014-09-04

Invitation à la topologie algébrique. Volume 2, Cohomologie, variétés

Auteur(s) : Alain Jeanneret, Daniel Lines

Editeur(s) : Cépaduès

ISBN : 978-2-36493-127-5

Date : 2014-09-04

Venezia

Auteur(s) : Pierre Bourgeade

Editeur(s) : Tristram

ISBN : 2-36719-029-1

Date : 2014-09-04

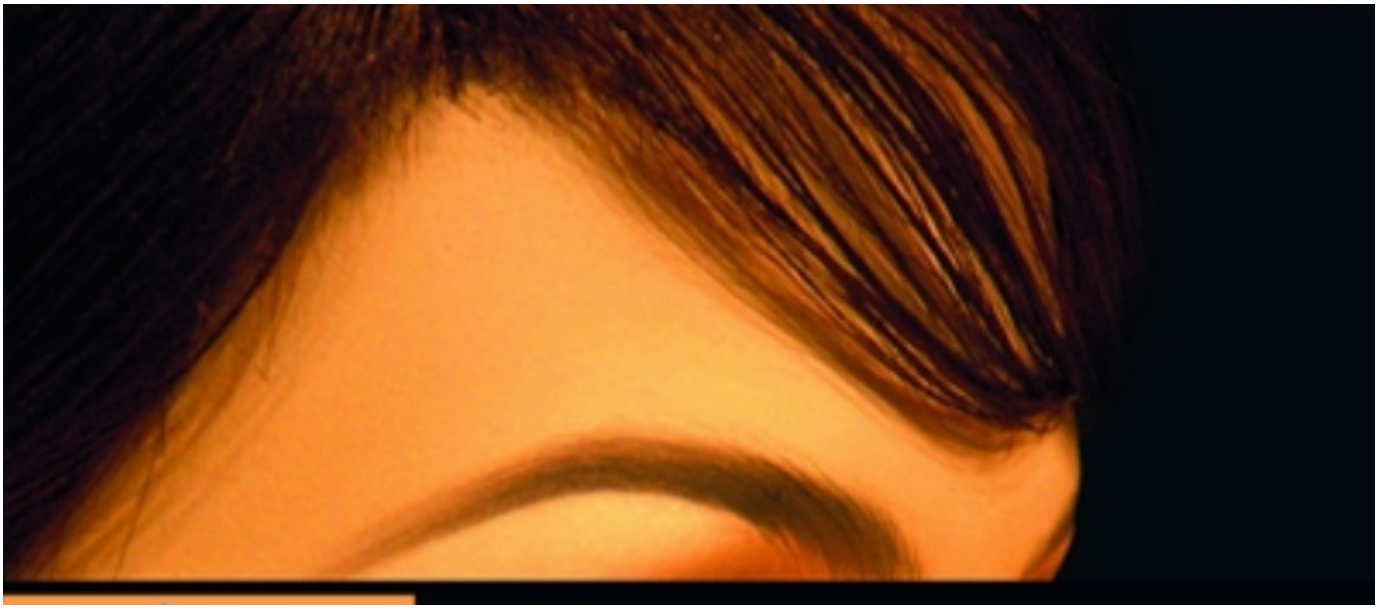

Ramatuelle

Auteur(s) : Pierre Bourgeade

Editeur(s) : Tristram

ISBN : 978-2-36719-030-3

Date : 2014-09-04

Guite Guérin

L'énigme de la stérilité : histoires cliniques

Auteur(s) : Guite Guérin

Editeur(s) : Erès

ISBN : 978-2-7492-4236-1

Date : 2014-09-04

Mon grand livre de comptines, chansons mimées et jeux de doigts

Auteur(s) : Camille Jourdy, Raphaëlle Michaud, Sophie Rohrbach

Editeur(s) : Gründ

ISBN : 2-324-00879-3

Date : 2014-09-04

Espaces et sociétés. n° 158, Agriculture et ville

Editeur(s) : Erès

ISBN : 978-2-7492-4195-1

Date : 2014-09-04

L'indicible guerre

Auteur(s) : Pierre Mac Orlan

Editeur(s) : Lienart éditions, Musée des pays de Seine-et-Marne

ISBN : 978-2-35906-118-5

Date : 2014-09-04

Journal de la chute

Auteur(s) : Michel Laub

Editeur(s) : Buchet Chastel

ISBN : 2-283-02651-2

Date : 2014-09-04

Invitation à la topologie algébrique. Volume 1, Homologie

Auteur(s) : Alain Jeanneret, Daniel Lines

Editeur(s) : Cépaduès

ISBN : 978-2-36493-126-8

Date : 2014-09-04

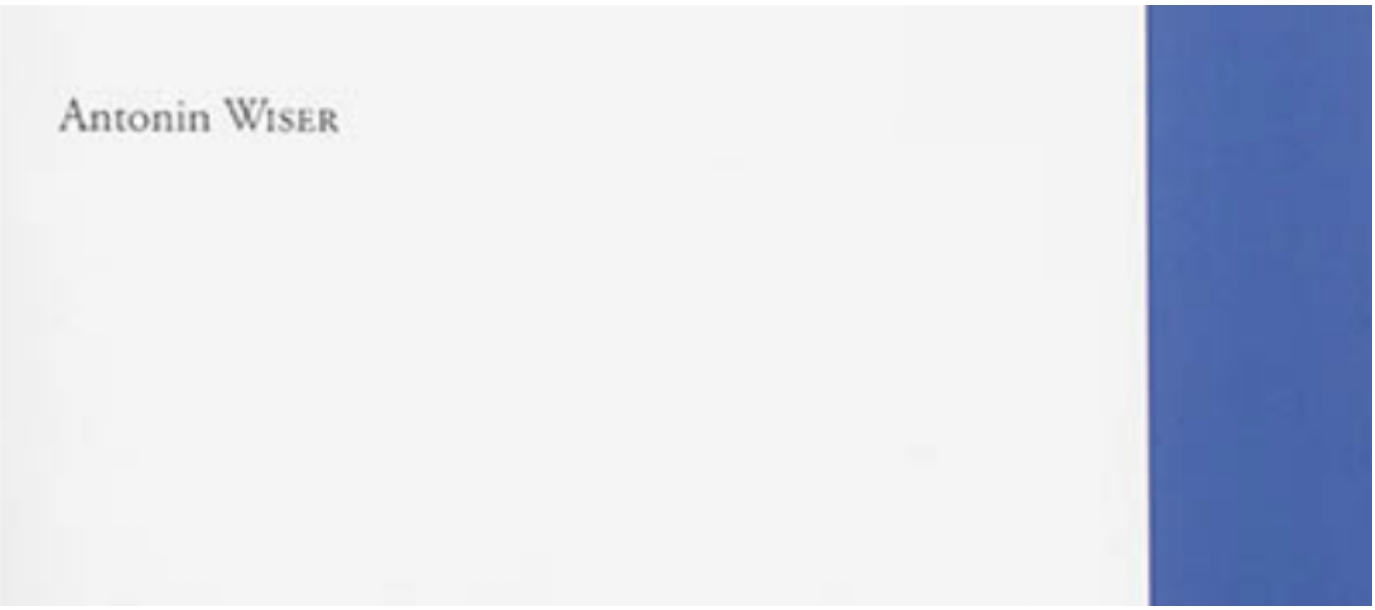

Vers une langue sans terre : Adorno et l'utopie de la littérature

Auteur(s) : Antonin Wiser

Editeur(s) : Maison des sciences de l'homme

ISBN : 978-2-7351-1655-3

Date : 2014-09-04

Pagination

- Page précédente Page précédente
- Page 1192
- Page 1193
- Page 1194
- Page 1195
- Page courante 1196
- Page 1197
- Page 1198
- Page 1199
- Page 1200
- Page suivante Page suivante