

Parutions en region

30210 parutions



[L'Auvergne à ski](#)

Auteur(s) : Paul-André Coumes

Editeur(s) : Rouergue

ISBN : 978-2-8126-0590-1

Date : 2013-10-02



La moufle

Auteur(s) : Florence Desnouveaux, Cécile Hudrisier

Editeur(s) : Didier Jeunesse

ISBN : 978-2-278-07048-0

Date : 2013-10-02

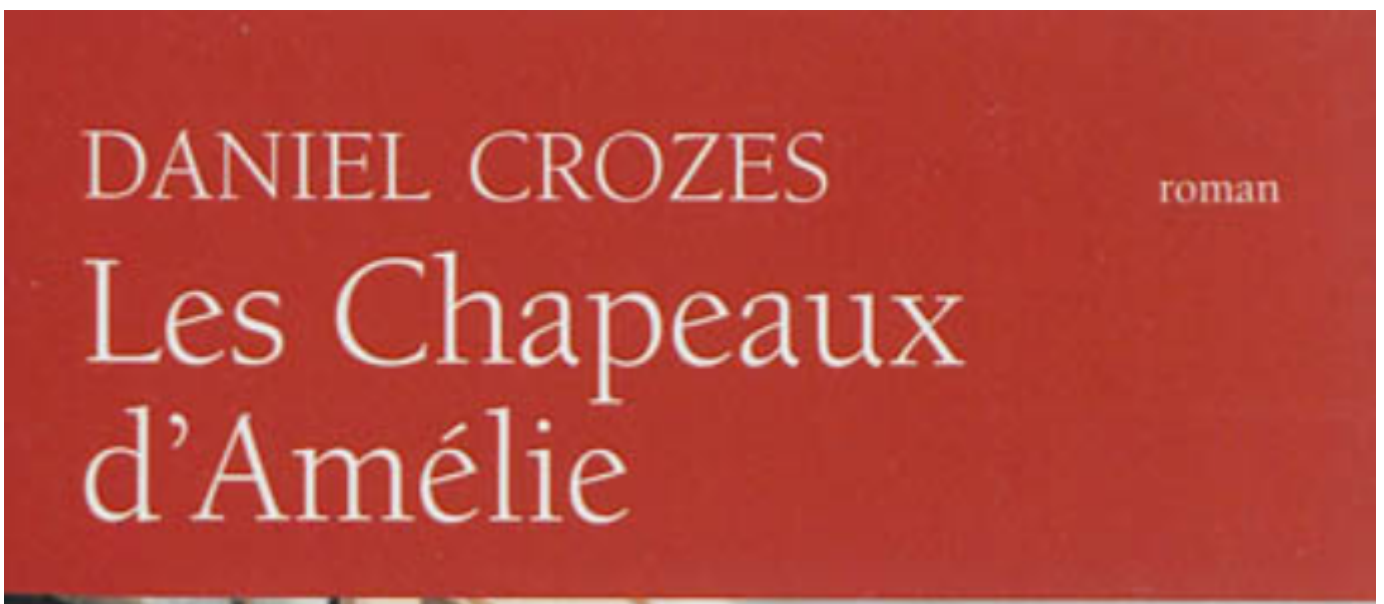

Les chapeaux d'Amélie

Auteur(s) : Daniel Crozes

Editeur(s) : Rouergue

ISBN : 978-2-8126-0587-1

Date : 2013-10-02

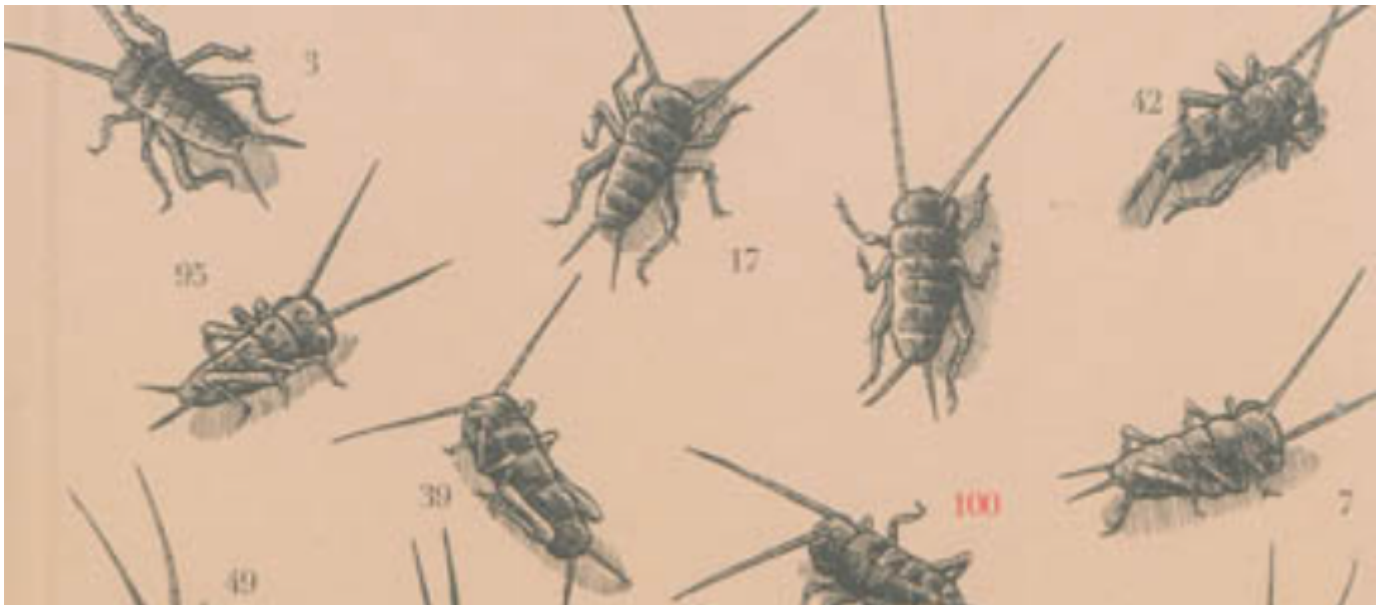

Cent grillons : et autres contes pas piqués des hannetons

Auteur(s) : Henri Meunier

Editeur(s) : Rouergue

ISBN : 978-2-8126-0576-5

Date : 2013-10-02

Les violents de l'automne

Auteur(s) : Philippe Georget

Editeur(s) : Jigal

ISBN : 979-10-92016-11-6

Date : 2013-10-01

Rencontres en réadaptation N° 19

EXPÉRIENCES

EN PROTHÈSE

Expériences en ergothérapie. Volume 26

Editeur(s) : Sauramps médical

ISBN : 978-2-84023-897-3

Date : 2013-10-01



Annales du Midi. n° 284, L'Etat et les sociétés rurales : enquêtes agricoles, enquêteurs et enquêtés en Europe du Sud aux XIXe et XXe siècles

Editeur(s) : Privat SAS

ISBN : 978-2-7089-7092-2

Date : 2013-10-01

James Sacré

[Donne-moi ton enfance](#)

Auteur(s) : James Sacré

Editeur(s) : Tarabuste

ISBN : 2-84587-280-1

Date : 2013-10-01



La gambade : oeuvres choisies (1969-2009)

Auteur(s) : Ray DiPalma

Editeur(s) : Grèges

ISBN : 978-2-915684-36-0

Date : 2013-10-01



Mise en scène : mode d'emploi

Auteur(s) : Eric Beauvillain

Editeur(s) : ABS éd.

ISBN : 978-2-915839-93-7

Date : 2013-09-30



Les nouvelles de l'archéologie. n° 133, Financement et réglementation étatique de la pratique de l'archéologie (fin XIXe-début XXe siècle)

Auteur(s) : Journées du Programme de recherches Archives et correspondance de Joseph Déchelette (4 ; 2012 ; Hauterive-Neuchâtel)

Editeur(s) : Maison des sciences de l'homme, Errance

ISBN : 978-2-7351-1644-7

Date : 2013-09-30



[La pomme bleue](#)

Auteur(s) : Roger Béteille

Editeur(s) : Rouergue

ISBN : 2-8126-0589-8

Date : 2013-09-28

Pagination

- [Page précédente](#) [Page précédente](#)
- [Page 1473](#)
- [Page 1474](#)
- [Page 1475](#)
- [Page 1476](#)
- [Page courante 1477](#)
- [Page 1478](#)
- [Page 1479](#)
- [Page 1480](#)
- [Page 1481](#)
- [Page suivante](#) [Page suivante](#)