Parutions en region

27474 parutions

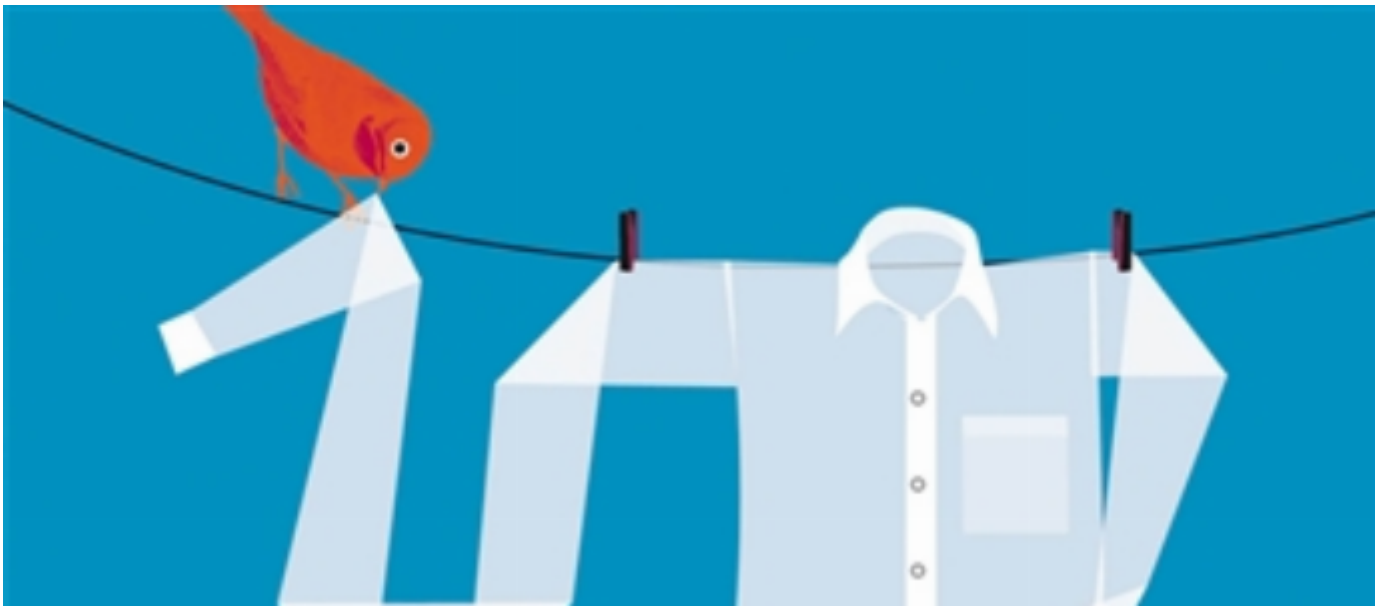

En un tour de main

Auteur(s) : Jo Witek

Editeur(s) : Seuil Jeunesse

ISBN : 978-2-02-105105-6

Date : 2011-06-16

Almanach pour une jeune fille triste

Auteur(s) : Marie Noël

Editeur(s) : Desclée De Brouwer

ISBN : 978-2-220-06261-7

Date : 2011-06-16

Monsieur Morphée, empoisonneur public

Auteur(s) : Roger Gilbert-Lecomte

Editeur(s) : Fata Morgana

ISBN : 2-85194-796-6

Date : 2011-06-16

36 quai des Orfèvres : des hommes, un mythe

Auteur(s) : Matthieu Frachon

Editeur(s) : Rocher

ISBN : 978-2-268-07098-8

Date : 2011-06-16

Prise en charge de l'enfant grand handicapé moteur en milieu hospitalier

Auteur(s) : Société française d'orthopédie pédiatrique. Séminaire (2011 ; Limoges)

Editeur(s) : Sauramps médical

ISBN : 978-2-84023-730-3

Date : 2011-06-16

Les muscles. Volume 1, Membre supérieur : nouvelle anatomie, biomécanique, chirurgie, rééducation

Editeur(s) : Sauramps médical

ISBN : 978-2-84023-731-0

Date : 2011-06-16

Récit intégral (ou presque) de mon premier baiser

Auteur(s) : Jo Witek

Editeur(s) : Seuil Jeunesse

ISBN : 978-2-02-105104-9

Date : 2011-06-16

Opération Dark Heart

Auteur(s) : Anthony Shaffer

Editeur(s) : Rocher

ISBN : 978-2-268-07150-3

Date : 2011-06-16

Tunisian girl, blogueuse pour un printemps arabe

Auteur(s) : Lina Ben Mhenni

Editeur(s) : Indigène

ISBN : 978-2-911939-87-7

Date : 2011-06-16

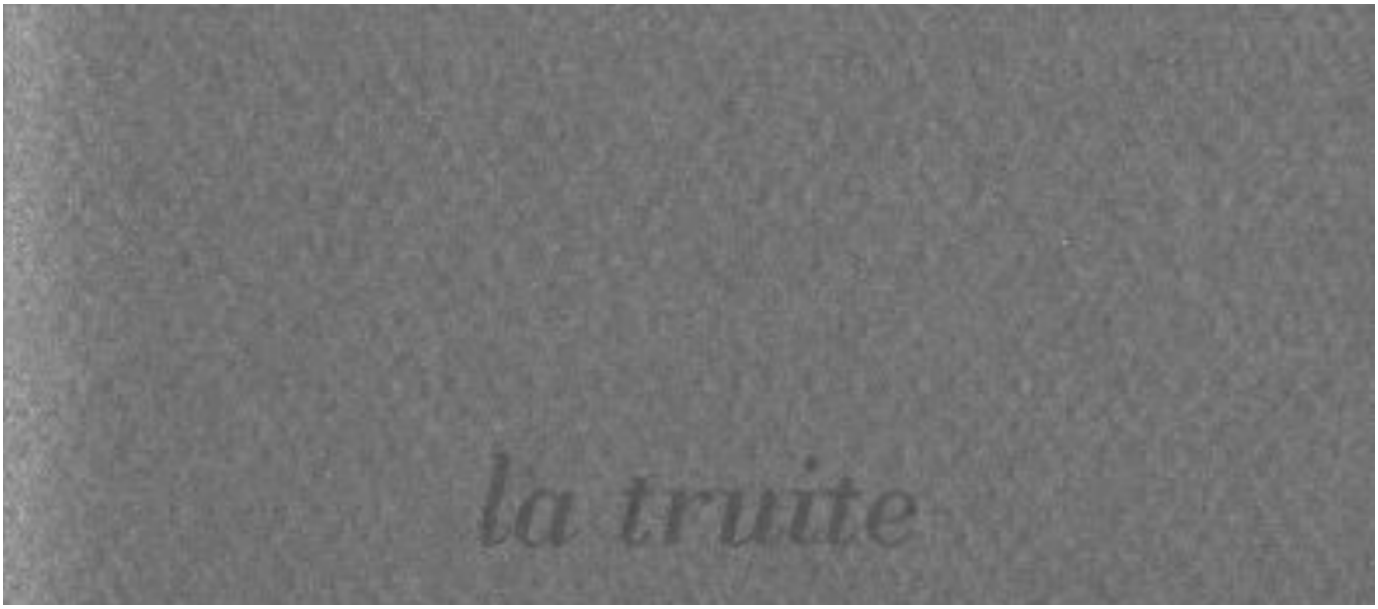

La truite : dix façons de la préparer

Auteur(s) : Anne-Sophie Thérond

Editeur(s) : Ed. de l'Epure

ISBN : 978-2-35255-141-6

Date : 2011-06-16

Le cœur fœtal

Editeur(s) : Sauramps médical

ISBN : 978-2-84023-724-2

Date : 2011-06-16

Gagner sa vie sans perdre son âme : harmoniser vie professionnelle, vie personnelle et chemin spirituel

Auteur(s) : Alain Setton

Editeur(s) : Desclée De Brouwer

ISBN : 978-2-220-06309-6

Date : 2011-06-16

Pagination

- Page précédente Page précédente
- Page 1516
- Page 1517
- Page 1518
- Page 1519
- Page courante 1520
- Page 1521
- Page 1522
- Page 1523
- Page 1524
- Page suivante Page suivante