Parutions en region

27715 parutions

Birmanie ou Myanmar

Auteur(s) : Marie-Hélène Loubatié, Bénédicte Nemo

Editeur(s) : Grandir

ISBN :

Date : 2009-03-15

Canigo d'amour et de sang

Auteur(s) : Antoine Parra

Editeur(s) : Cap Béar Editions

ISBN : 978-2-35066-070-7

Date : 2009-03-15

Lorient, une ville pour six ports

Auteur(s) : Mylène Blanc, Anne-Marie Doledec

Editeur(s) : Grandir

ISBN :

Date : 2009-03-15

Cameroun

Auteur(s) : Didier Reuss, Jessica Reuss-Nliba, Mathilde Magnan

Editeur(s) : Grandir

ISBN : 978-2-84166-375-0

Date : 2009-03-15

Qu'en est-il du Code de commerce 200 ans après ? : état des lieux et projections : actes du colloque des 27 et 28 octobre 2007

Editeur(s) : Presses de l'Université de Toulouse 1 Capitole, LGDJ

ISBN : 978-2-915699-71-5

Date : 2009-03-15

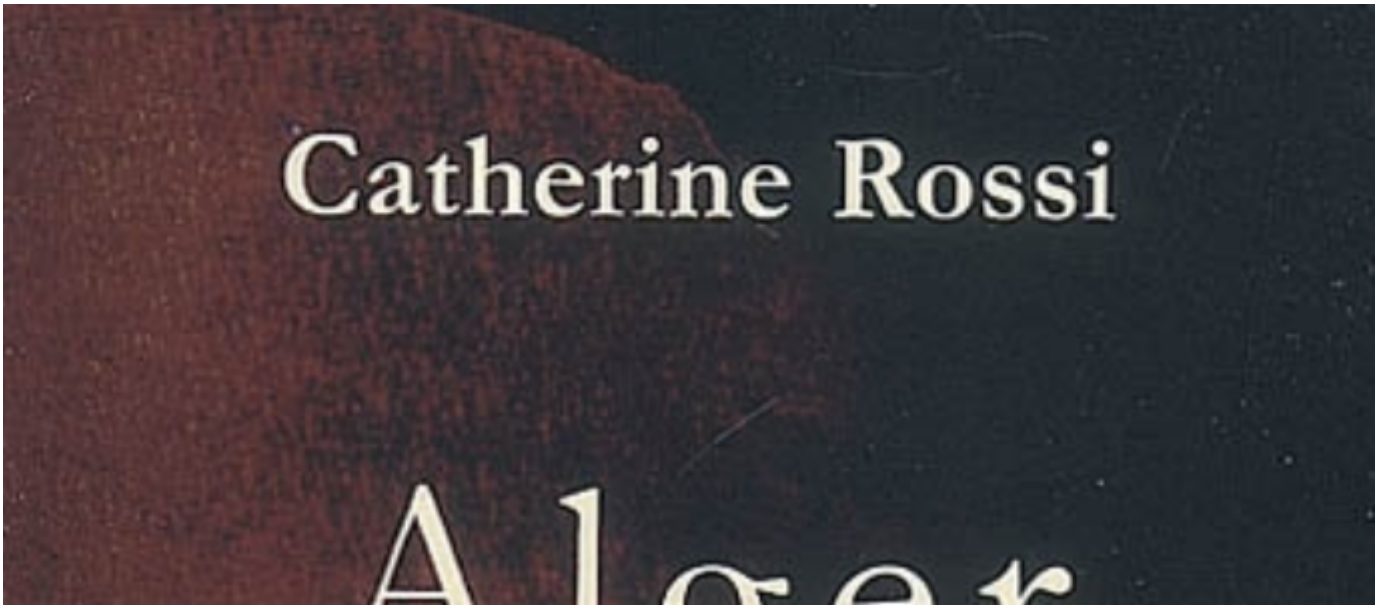

Alger ou L'impossible portrait

Auteur(s) : Catherine Rossi

Editeur(s) : Editions Chèvre feuille étoilée

ISBN : 978-2-914467-56-8

Date : 2009-03-13

Les sillons de la souffrance : représentations du travail en pays sénoufo (Côte d'Ivoire)

Auteur(s) : Marianne Lemaire

Editeur(s) : Maison des sciences de l'homme, CNRS Editions

ISBN : 978-2-7351-1220-3

Date : 2009-03-12

Barberousse

Auteur(s) : Shûgorô Yamamoto

Editeur(s) : Rocher

ISBN : 978-2-268-06769-8

Date : 2009-03-12

Celui qui est chrétien, celui qui

Celui qui est chrétien, celui qui ne l'est plus...

Auteur(s) : Bernard Ugeux, André Rulmont

Editeur(s) : Desclée De Brouwer

ISBN : 978-2-220-06064-4

Date : 2009-03-12

Déserts intérieurs : le vide négatif dans la clinique contemporaine, le vide positif de l'appareil d'âme

Auteur(s) : Gérard Pirlot

Editeur(s) : Erès

ISBN : 978-2-7492-1032-2

Date : 2009-03-12

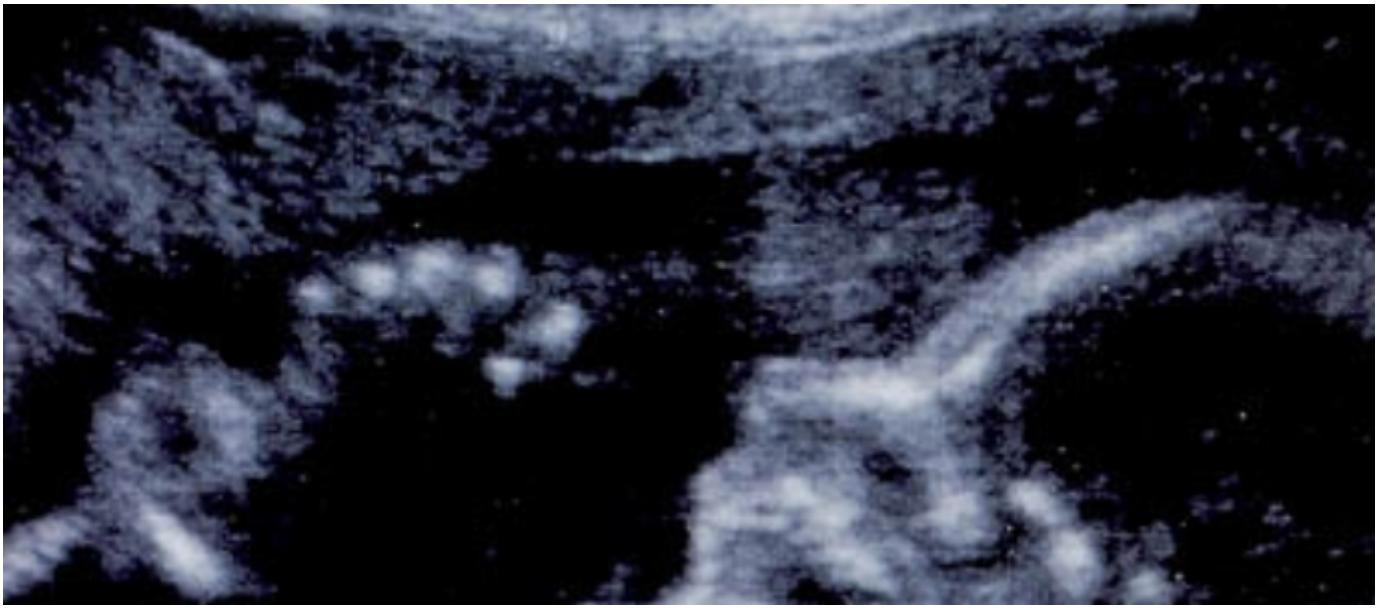

L'embryon : problèmes de bioéthique, le statut ontologique et éthique de l'embryon : actes du colloque du 25 novembre 2008

Editeur(s) : Parole et silence, Desclée De Brouwer

ISBN : 2-84573-777-7

Date : 2009-03-12

Les intermittences de l'être : lecture du Sophiste de Platon : essai

Auteur(s) : Emmanuelle Rousset

Editeur(s) : Verdier

ISBN : 978-2-86432-574-1

Date : 2009-03-12

Pagination

- Page précédente Page précédente
- Page 1701
- Page 1702
- Page 1703
- Page 1704
- Page courante 1705
- Page 1706
- Page 1707
- Page 1708
- Page 1709
- Page suivante Page suivante