Parutions en region

152 parutions

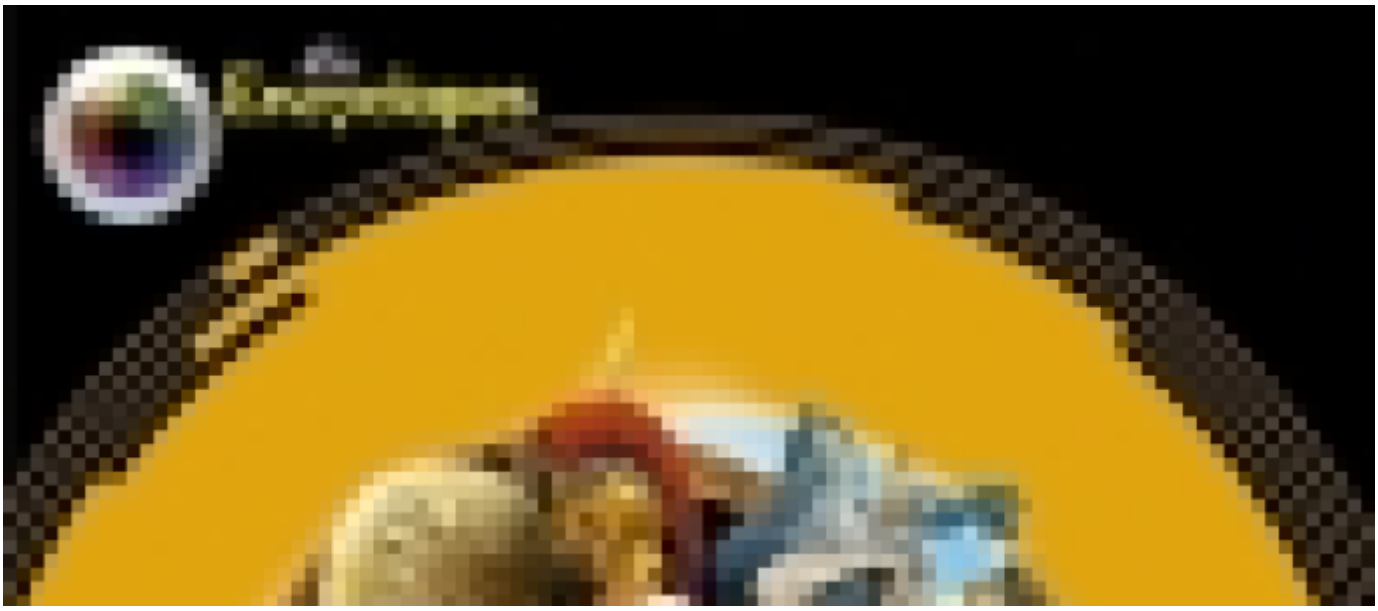

La Grèce ancienne

Auteur(s) : Hélène Montardre

Editeur(s) : Milan

ISBN : 978-2-7459-4652-2

Date : 2010-08-26



Persée et la Gorgone

Auteur(s) : Hélène Montardre

Editeur(s) : Nathan Jeunesse

ISBN : 978-2-09-202318-1

Date : 2010-04-08



Dans le ventre du cheval de Troie

Auteur(s) : Hélène Montardre

Editeur(s) : Nathan Jeunesse

ISBN : 978-2-09-202316-7

Date : 2010-04-08



Thésée contre le Minotaure

Auteur(s) : Hélène Montardre

Editeur(s) : Nathan Jeunesse

ISBN : 978-2-09-202317-4

Date : 2010-04-08



Les chevaux n'ont pas d'ombre

Auteur(s) : Hélène Montardre

Editeur(s) : Rageot

ISBN : 978-2-7002-3545-6

Date : 2009-09-16

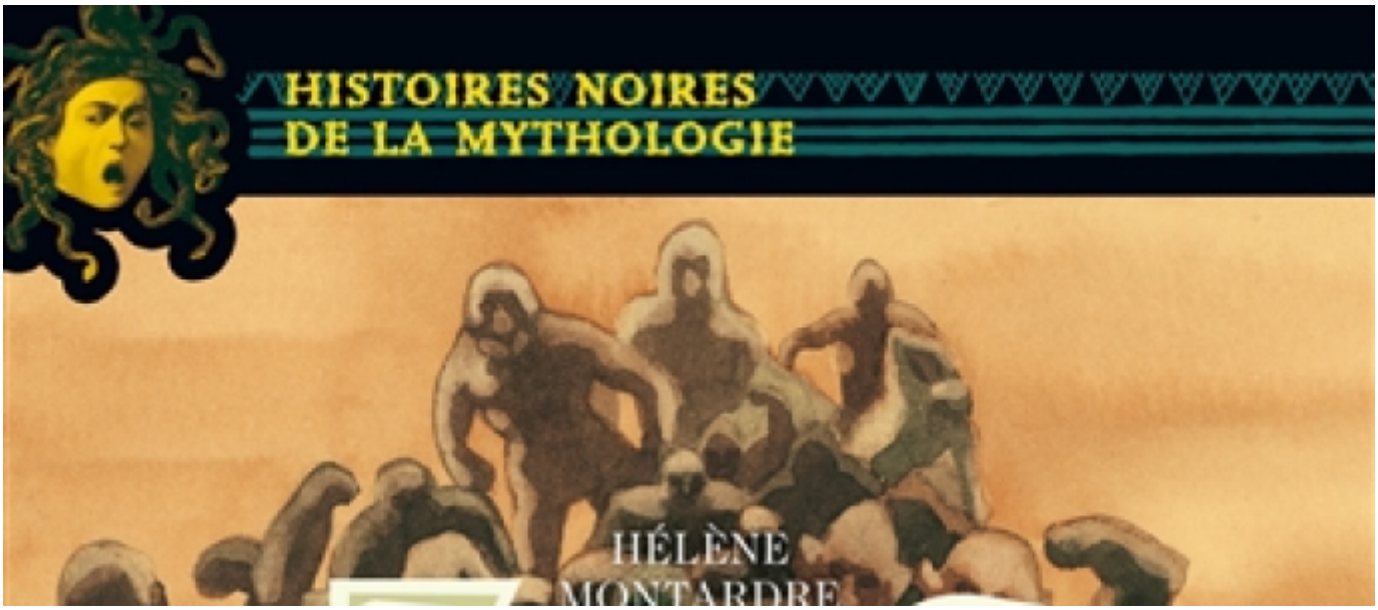

Zeus à la conquête de l'Olympe

Auteur(s) : Hélène Montardre

Editeur(s) : Nathan Jeunesse

ISBN : 978-2-09-252065-9

Date : 2008-09-04

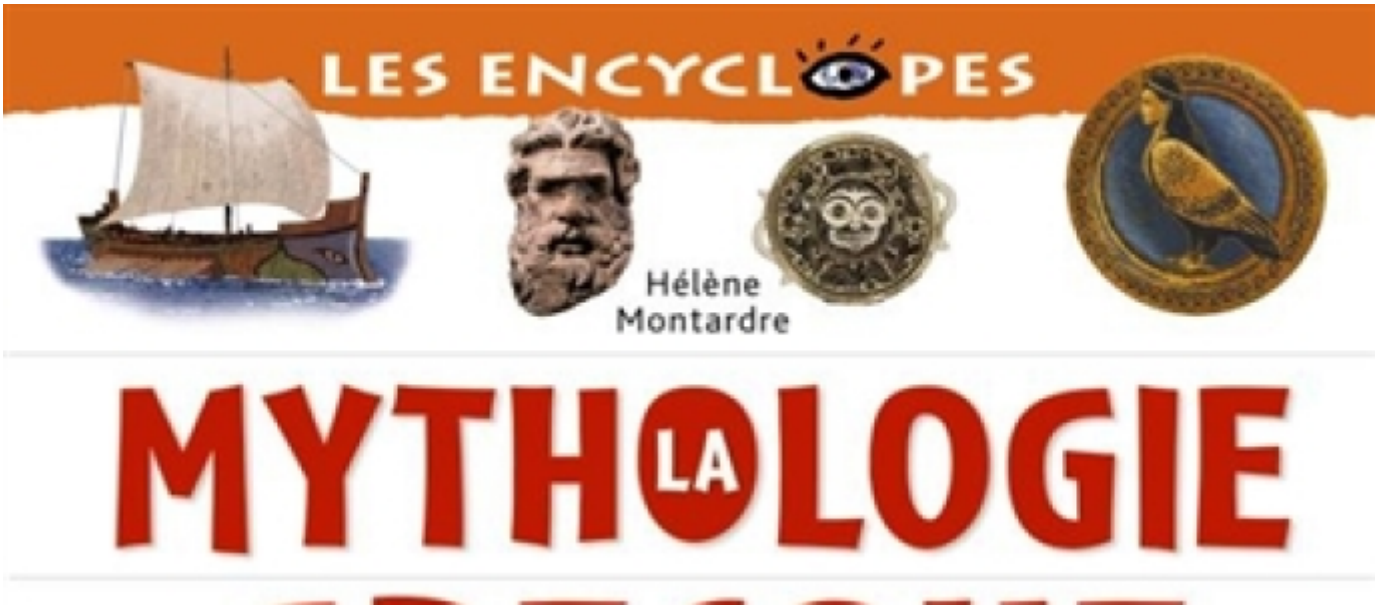

La mythologie grecque

Auteur(s) : Hélène Montardre

Editeur(s) : Milan

ISBN : 978-2-7459-2146-8

Date : 2008-04-24



Persée et le regard de pierre

Auteur(s) : Hélène Montardre

Editeur(s) : Nathan Jeunesse

ISBN : 978-2-09-251584-6

Date : 2007-09-06

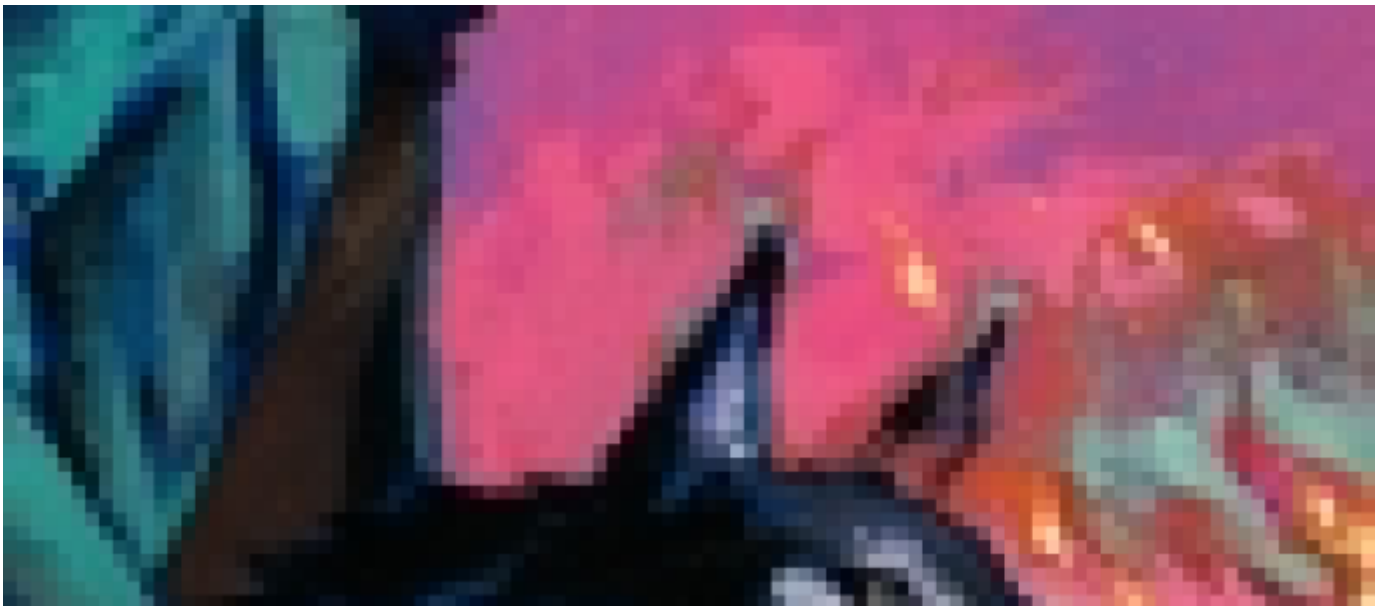

Un chien contre les loups

Auteur(s) : Hélène Montardre

Editeur(s) : Hatier, Rageot

ISBN : 978-2-218-92661-7

Date : 2007-03-28



Un chien contre les loups

Auteur(s) : Hélène Montardre

Editeur(s) : Rageot

ISBN : 978-2-7002-3307-0

Date : 2006-10-18



La nuit du rendez-vous : CM2

Auteur(s) : Hélène Montardre

Editeur(s) : Magnard

ISBN :

Date : 2005-05-05



La Grèce ancienne

Auteur(s) : Hélène Montardre

Editeur(s) : Milan jeunesse

ISBN :

Date : 2004-09-15

Pagination

- Page précédente Page précédente
- Page 5
- Page 6
- Page 7
- Page 8
- Page 9
- Page 10
- Page 11
- Page courante 12
- Page 13
- Page suivante Page suivante