# Parutions en region

## 27276 parutions

**L'esprit du trait : une collection privée en Provence? : exposition, Marseille, Musée des beaux-arts, 24 avril-31 août 2025**

**Editeur(s) : Lienart éditions, Musée des beaux-arts de Marseille**

**ISBN : 978-2-35906-467-4**

**Date : 2025-08-14**

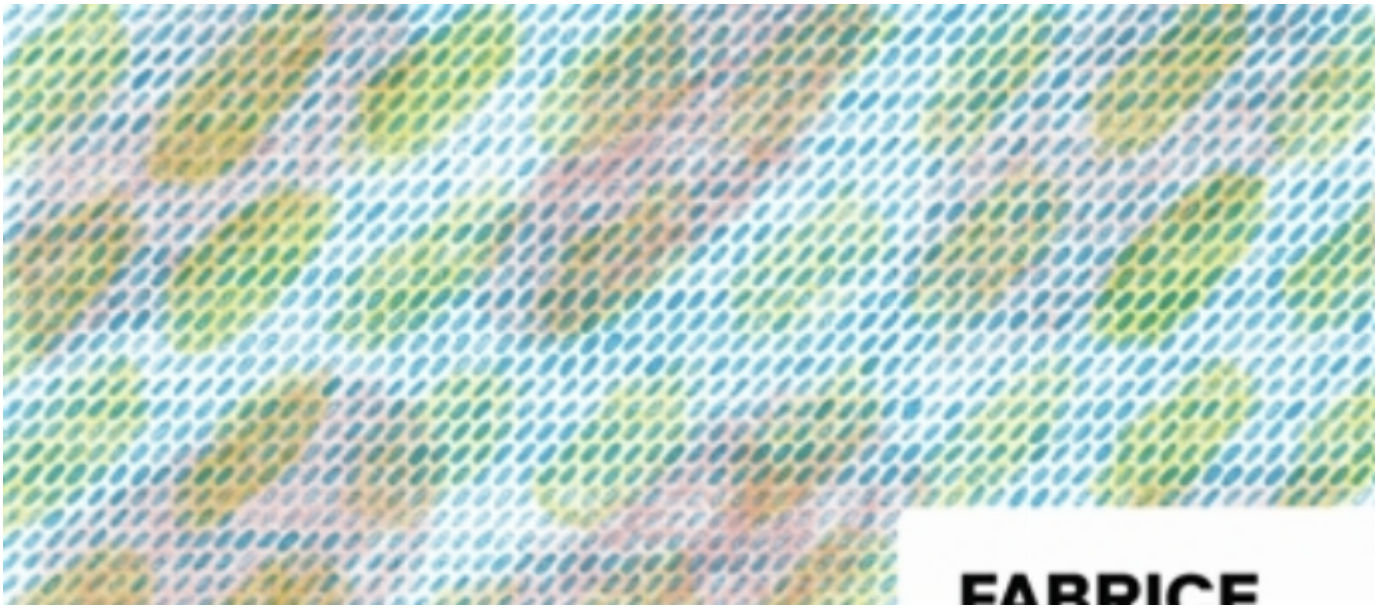


# Les derniers jours de l'apesanteur

**Auteur(s) : Fabrice Caro**

**Editeur(s) : Gallimard**

**ISBN : 978-2-07-312149-3**

**Date : 2025-08-14**

## Mon alphabet d'existence

**Auteur(s) : Jack Ralite**

**Editeur(s) : Arcane 17**

**ISBN : 978-2-493049-56-8**

**Date : 2025-08-14**

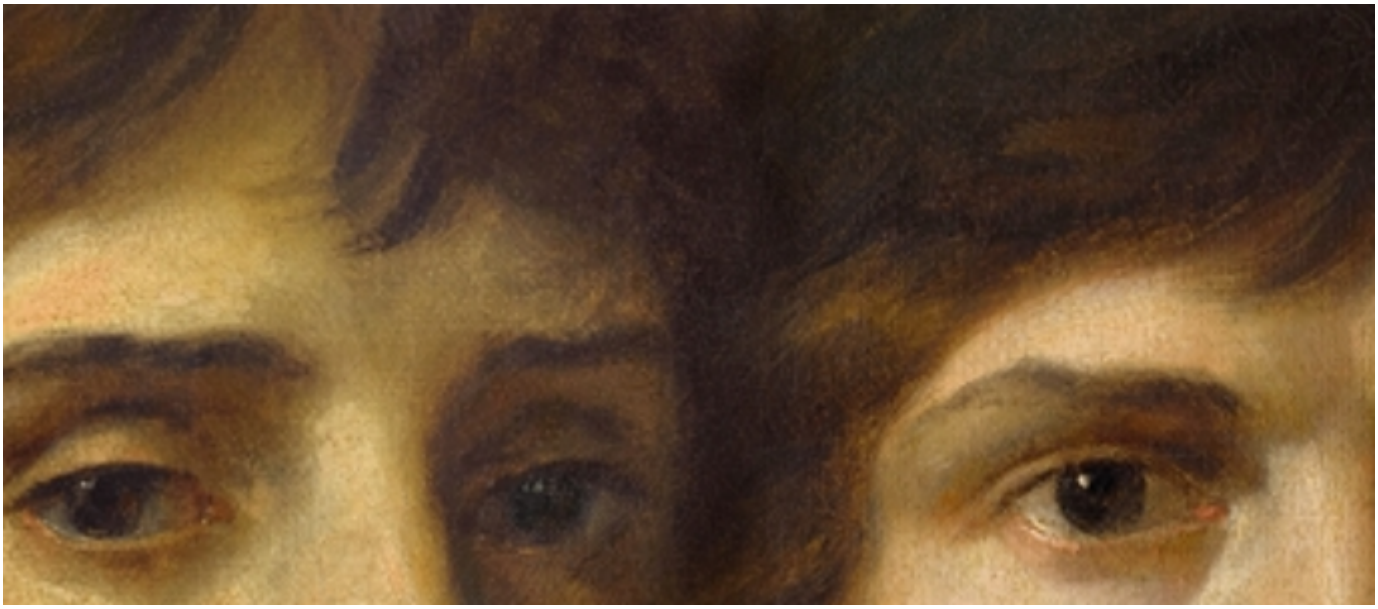

## Gros & Girodet, chemins croisés : exposition, Montargis, musée Girodet, du 11 décembre 2024 au 16 mars 2025

**Editeur(s) : Lienart éditions, Musée Girodet**

**ISBN : 978-2-35906-457-5**

**Date : 2025-08-14**

## Dialogue familles & couples, n° 248. Eco-anxiété : quels échos ?

**Editeur(s) : Erès**

**ISBN : 978-2-7492-8359-3**

**Date : 2025-08-14**

## Biture express

**Auteur(s) : Florence Aubry**

**Editeur(s) : Mijade**

**ISBN : 978-2-87423-186-5**

**Date : 2025-08-14**

## Je joue à l'école avec loup

**Auteur(s) : Orianne Lallemand**

**Editeur(s) : Auzou**

**ISBN : 979-10-395-4818-2**

**Date : 2025-08-14**

**Revue française d'éthique appliquée, n° 16. Parler pour les autres ?**

**Editeur(s) : Erès**

**ISBN : 978-2-7492-8159-9**

**Date : 2025-08-14**

**Enfances et psy, n° 104. Apprendre pour (se) construire : déconstruire pour apprendre**

**Editeur(s) : Erès**

**ISBN : 978-2-7492-8361-6**

**Date : 2025-08-14**

## En mille morceaux

**Auteur(s) : Nicolas Ancion**

**Editeur(s) : Mijade**

**ISBN : 978-2-87423-189-6**

**Date : 2025-08-14**

## La légende Final Fantasy XIV : création, univers, décryptage. Vol. 1. Des origines à Stormblood

**Auteur(s) : Loïc Delahaye-Hien**

**Editeur(s) : Third éditions**

**ISBN : 978-2-37784-544-6**

**Date : 2025-08-14**

# Ordre & droit : actes du colloque du 4 avril 2024

**Auteur(s) : Association des doctorants de l'Institut de droit privé (Toulouse)**

**Editeur(s) : Presses de l'Université de Toulouse 1 Capitole**

**ISBN : 978-2-36170-309-7**

**Date : 2025-08-12**

## Pagination

- Page précédente Page précédente
- Page 9
- Page 10
- Page 11
- Page 12
- Page courante 13
- Page 14
- Page 15
- Page 16
- Page 17
- Page suivante Page suivante