Parutions en region

27046 parutions

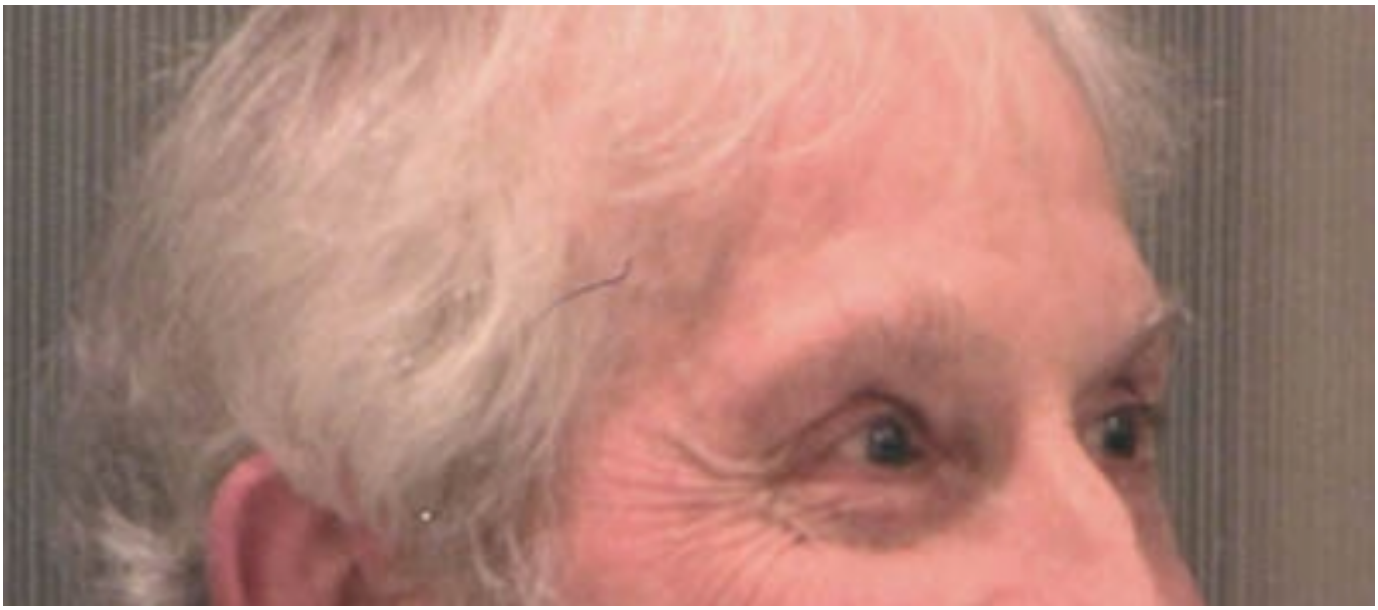

Une tâche infinie : fragments d'un projet politique européen

Auteur(s) : Philippe Herzog

Editeur(s) : Rocher, Desclée De Brouwer, Collège des Bernardins

ISBN : 978-2-268-07006-3

Date : 2010-10-14

Nouvelles études sur l'hystérie

Auteur(s) : Charles Melman

Editeur(s) : Erès

ISBN : 978-2-7492-1290-6

Date : 2010-10-14

Le maître des estampes

Auteur(s) : Thierry Dedieu

Editeur(s) : Seuil Jeunesse

ISBN : 978-2-02-103195-9

Date : 2010-10-14

Enjeux et dilemmes de l'autonomie : une expérience d'autoformation à l'université : étude de cas

Editeur(s) : Maison des sciences de l'homme

ISBN : 978-2-7351-1305-7

Date : 2010-10-14

L'invention de l'enfance inadaptée : l'exemple de Toulouse Saint-Simon (1950-1975)

Editeur(s) : Erès

ISBN : 978-2-7492-1289-0

Date : 2010-10-14

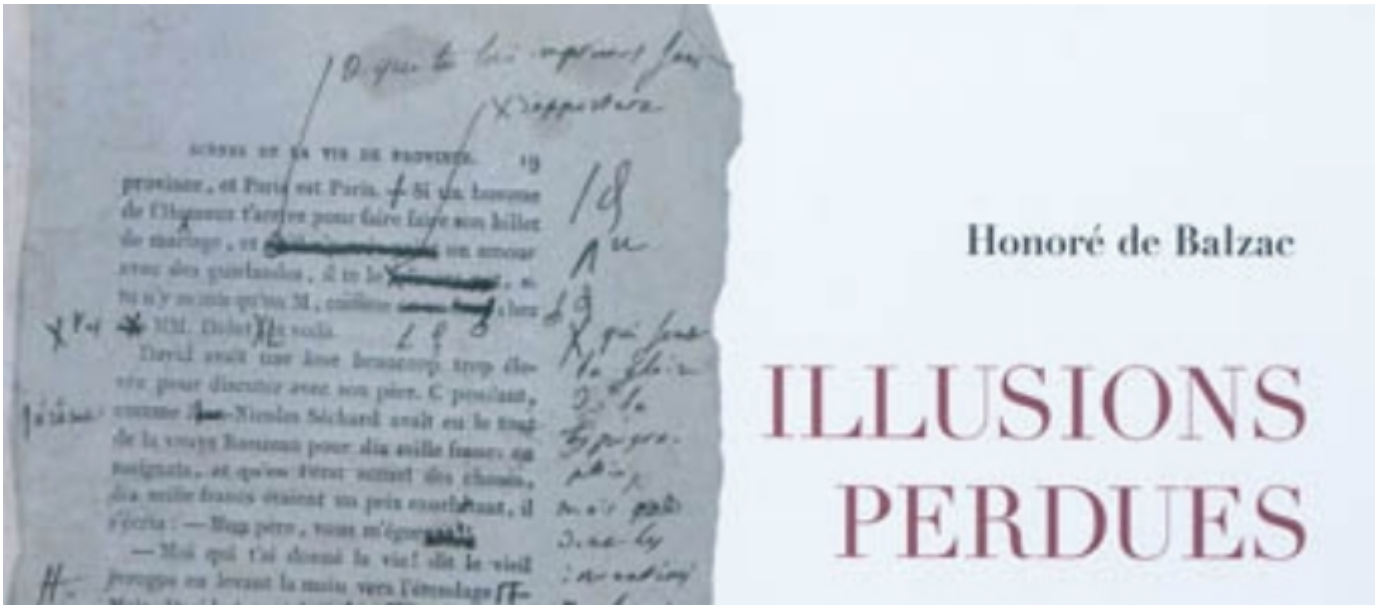

Illusions perdues : Les deux poètes, du manuscrit à l'édition Furne corrigée

Auteur(s) : Honoré de Balzac

Editeur(s) : Verdier

ISBN : 978-2-86432-576-5

Date : 2010-10-14

Les ailes de plomb : Milan, 15 décembre 1969

Auteur(s) : Adriano Sofri

Editeur(s) : Verdier

ISBN : 978-2-86432-618-2

Date : 2010-10-14

Dans les coulisses du social : théâtre de l'opprimé et travail social

Auteur(s) : Mado Chatelain

Editeur(s) : Erès

ISBN : 2-7492-1292-8

Date : 2010-10-14

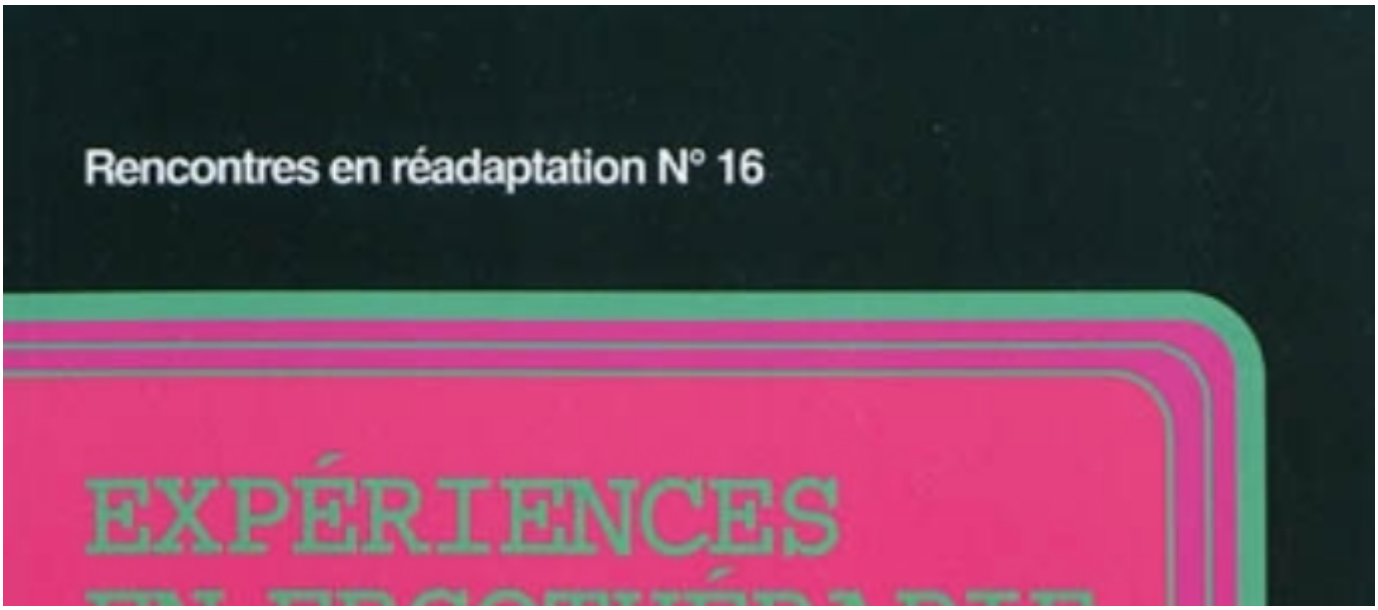

Expériences en ergothérapie. Volume 23

Editeur(s) : Sauramps médical

ISBN : 2-84023-693-1

Date : 2010-10-14

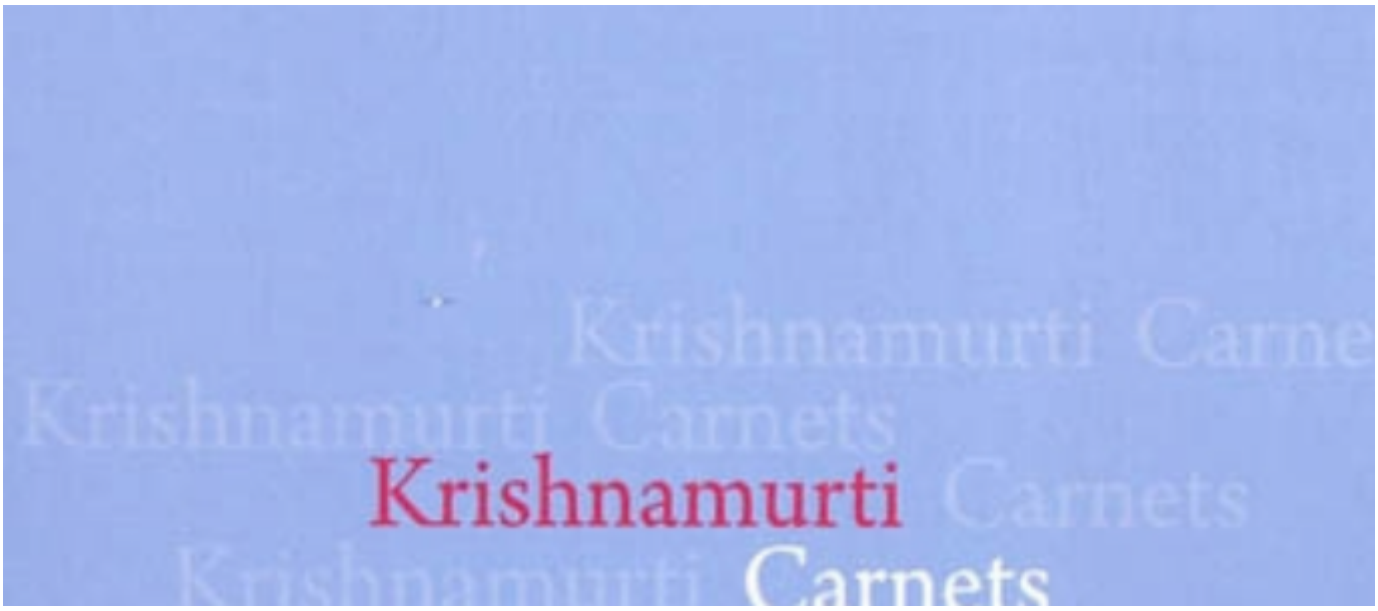

Carnets

Auteur(s) : Jiddu Krishnamurti

Editeur(s) : Rocher

ISBN : 978-2-268-07005-6

Date : 2010-10-14

Etude de chaos

Auteur(s) : Mathias de Breyne, Guillaume Boppe

Editeur(s) : Nuit Myrtide

ISBN : 978-2-913192-89-8

Date : 2010-10-13

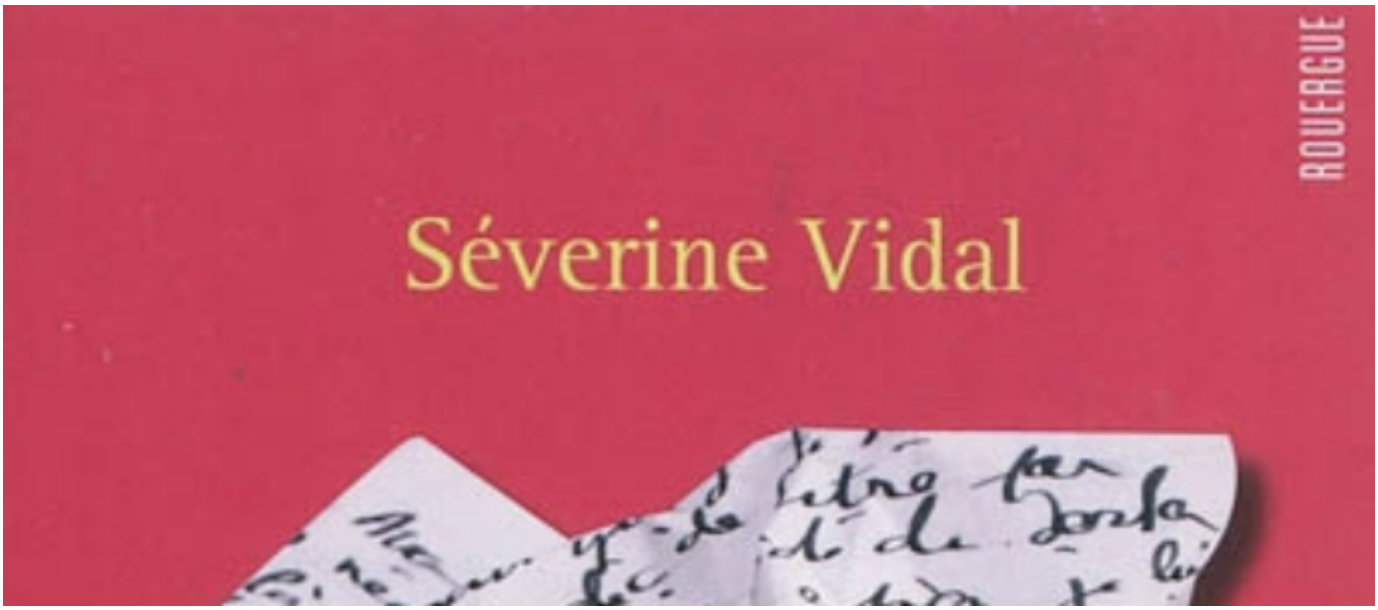

Comment j'ai connu papa

Auteur(s) : Séverine Vidal

Editeur(s) : Rouergue

ISBN : 978-2-8126-0157-6

Date : 2010-10-13

Pagination

- Page précédente Page précédente
- Page 1566
- Page 1567
- Page 1568
- Page 1569
- Page courante 1570
- Page 1571
- Page 1572
- Page 1573
- Page 1574
- Page suivante Page suivante