

# Parutions en region

**29121 parutions**

1. [Accueil](#)
2. Entity Print Views



[Vers un amour véritable : comprendre ses blessures affectives pour retrouver son équilibre énergétique relationnel](#)

**Editeur(s) : Dangles**

**ISBN : 978-2-7033-1301-4**

**Date : 2024-01-09**

**X-Factor. Vol. 1**

**Editeur(s) : Panini comics**

**ISBN : 979-10-391-2202-3**

**Date : 2024-01-05**



**Cahier d'identification des poissons d'eau douce de France**

**Auteur(s) : Mathieu Derouch**

Editeur(s) : Biotope

ISBN : 978-2-36662-306-2

Date : 2024-01-05



[Mes premiers mots aimantés Loup : 120 aimants pour composer tes premiers mots](#)

Auteur(s) : Orianne Lallemand, Eléonore Thuillier

Editeur(s) : Auzou

ISBN : 979-10-395-3930-2

Date : 2024-01-05



## Balade géologique à Chassenon, Pressignac et Rochechouart

**Editeur(s) : Biotope, Museum d'histoire naturelle**

**ISBN : 978-2-36662-283-6**

**Date : 2024-01-05**



## A la découverte des arbres exceptionnels de Haute-Garonne

**Editeur(s) : Editions Museo**

**ISBN : 978-2-37375-133-8**

**Date : 2024-01-04**

**LIU Weijian**

*Au cœur du ciel*

[Au cœur du ciel et de la terre : recueil de poèmes choisis](#)

Editeur(s) : Editions Museo

ISBN : 978-2-37375-135-2

Date : 2024-01-04

**Mauricette Michallet**  
avec **Christine Durif-Bruckert**

**Faire face**

[Faire face à la maladie grave : l'engagement d'une femme médecin](#)

Auteur(s) : Mauricette Michallet

Editeur(s) : Erès

ISBN : 978-2-7492-7882-7

Date : 2024-01-04



[Revue française d'éthique appliquée, n° 14. Injonctions contradictoires](#)

Editeur(s) : Erès

ISBN : 978-2-7492-7836-0

Date : 2024-01-04

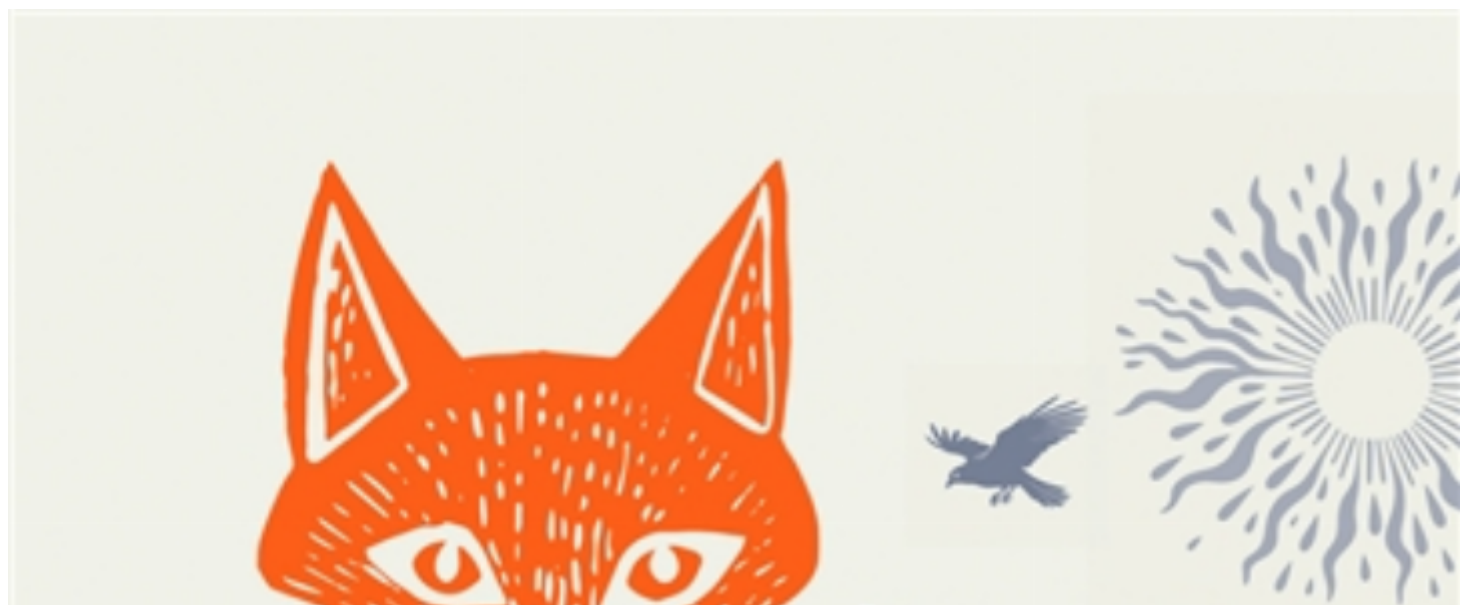

## Rousse ou Les beaux habitants de l'Univers

**Auteur(s) : Denis Infante**

**Editeur(s) : Tristram**

**ISBN : 978-2-36719-099-0**

**Date : 2024-01-04**



## Insectes

**Editeur(s) : Editions Museo**

**ISBN : 978-2-37375-137-6**

**Date : 2024-01-04**



## [Le château d'Ormesson : tribulations d'un flacon dans un seau à glace](#)

**Auteur(s) : Xavier Salmon**

**Editeur(s) : Lienart éditions**

**ISBN : 978-2-35906-423-0**

**Date : 2024-01-04**

### **Pagination**

- [Page précédente](#) [Page précédente](#)
  - [Page 32](#)
  - [Page 33](#)
  - [Page 34](#)
  - [Page 35](#)
  - [Page courante 36](#)
  - [Page 37](#)
  - [Page 38](#)
  - [Page 39](#)
  - [Page 40](#)
  - [Page suivante](#) [Page suivante](#)
- 
- [.CSV](#)
  - [.PDF](#)