Parutions en region

28300 parutions

Le syndrome du bébé secoué : hématomes sous-duraux et collections péri-cérébrales du petit nourrisson

Editeur(s) : Sauramps médical

ISBN : 979-10-303-0254-7

Date : 2020-05-28

L'espace

Auteur(s) : Stéphanie Ledu, Stéphane Frattini, Vincent Caut

Editeur(s) : Milan jeunesse

ISBN : 978-2-408-01591-6

Date : 2020-05-27

Instants népalais

Auteur(s) : Ben Caillous

Editeur(s) : les Presses littéraires

ISBN : 979-10-310-0722-9

Date : 2020-05-27

Des arbres fruitiers dans mon jardin

Auteur(s) : Jean-Marie Lespinasse, Danielle Depierre-Martin

Editeur(s) : Rouergue

ISBN : 978-2-8126-1950-2

Date : 2020-05-27

C'est quoi, l'écologie ? : nos réponses dessinées à tes questions pressantes

Auteur(s) : Jacques Azam

Editeur(s) : Milan jeunesse

ISBN : 978-2-408-01728-6

Date : 2020-05-27

Bizarroville. Volume 1, Les licornes fluorescentes

Auteur(s) : Daniel Drac

Editeur(s) : Hachette romans

ISBN : 2-01-711423-5

Date : 2020-05-27

La nature

Editeur(s) : Milan jeunesse

ISBN : 978-2-408-01712-5

Date : 2020-05-27

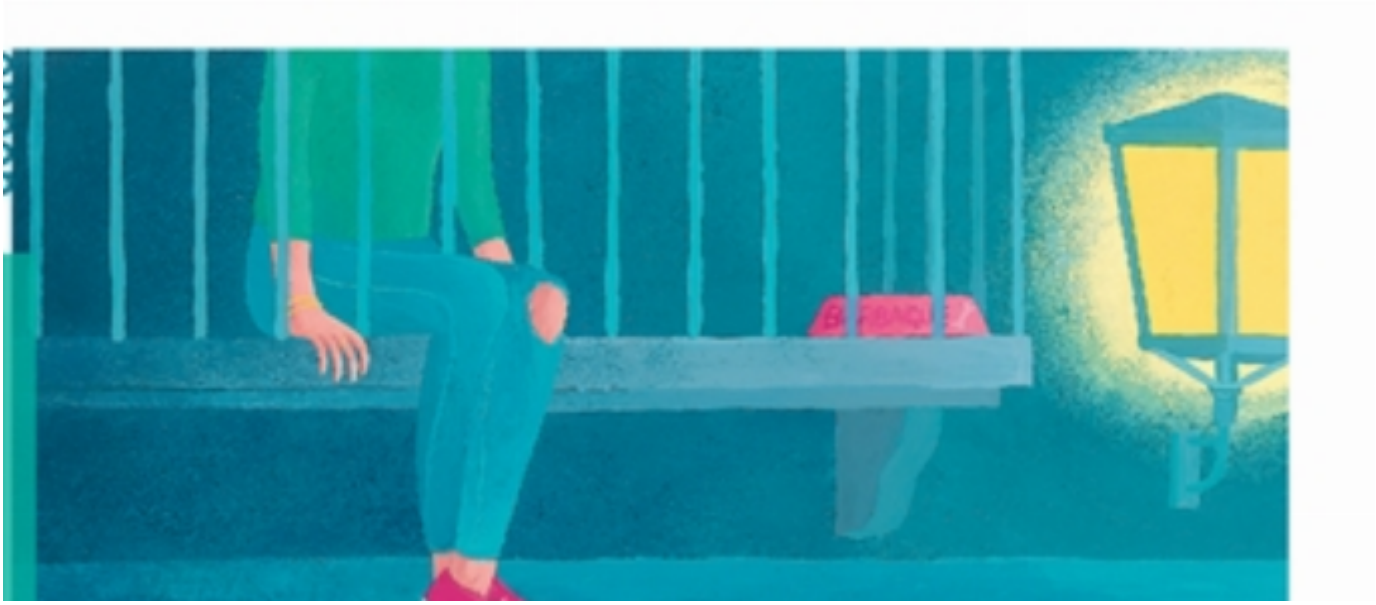

Romy et Julius

Auteur(s) : Marine Carteron, Coline Pierré

Editeur(s) : Rouergue

ISBN : 978-2-8126-1983-0

Date : 2020-05-27

Copain de la nature : à la découverte de la nature

Auteur(s) : Christian Bouchardy

Editeur(s) : Milan jeunesse

ISBN : 978-2-408-01665-4

Date : 2020-05-27

Je te protégerai

Auteur(s) : Peter May

Editeur(s) : Actes Sud

ISBN : 978-2-330-13563-8

Date : 2020-05-27

L'eau

Auteur(s) : Carine Panis, Marie Bretin

Editeur(s) : Milan jeunesse

ISBN : 978-2-408-00823-9

Date : 2020-05-27

Taupe et Mulot, Notre part de ciel

Auteur(s) : Henri Meunier, Benjamin Chaud

Editeur(s) : Hélium

ISBN : 978-2-330-12971-2

Date : 2020-05-27

Pagination

- Page précédente Page précédente
- Page 618
- Page 619
- Page 620
- Page 621
- Page courante 622
- Page 623
- Page 624
- Page 625
- Page 626
- Page suivante Page suivante