Parutions en region

28300 parutions

Ma peluche Loup prince

Auteur(s) : Orianne Lallemand

Editeur(s) : Auzou

ISBN : 978-2-7338-7249-9

Date : 2019-10-03

La ligne jaune

Auteur(s) : François Boulo

Editeur(s) : Indigène

ISBN : 978-2-37595-084-5

Date : 2019-10-03

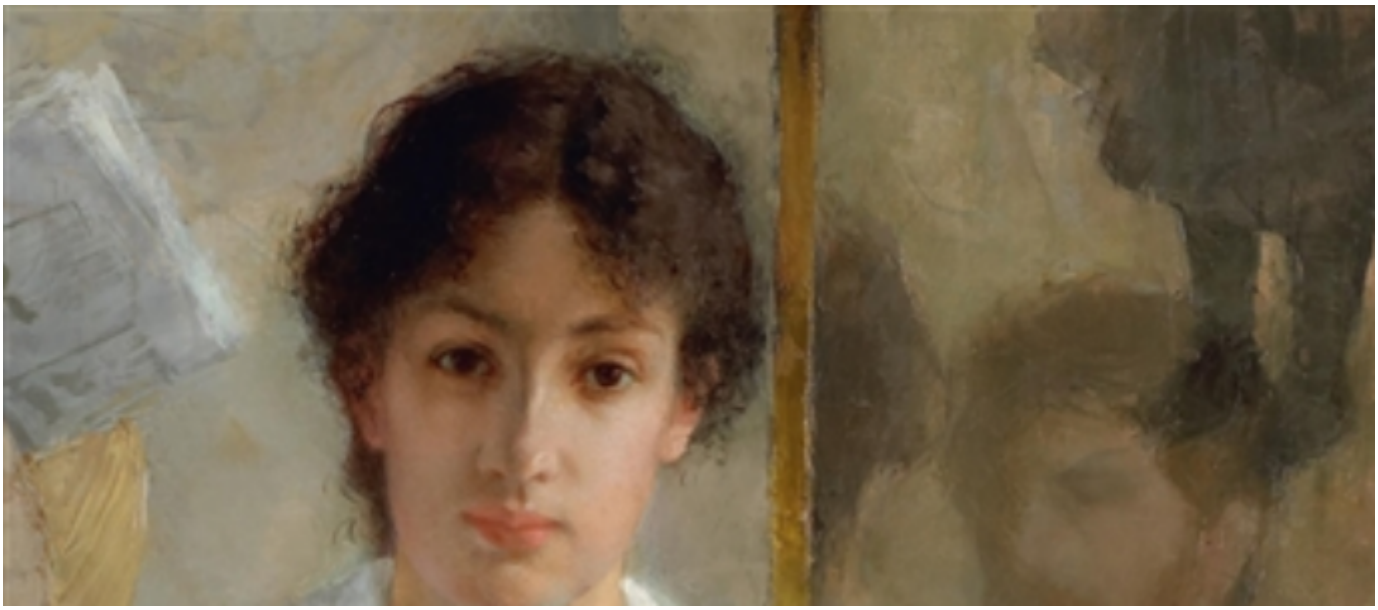

Ensor, Magritte, Alechinsky... : chefs-d'oeuvre du Musée d'Ixelles, Bruxelles

Editeur(s) : Loubatières, Musée de Lodève

ISBN : 2-86266-777-3

Date : 2019-10-03

Life's so exciting : carnet Loup

Editeur(s) : Auzou

ISBN : 978-2-7338-7252-9

Date : 2019-10-03

Annales du Midi. n° 304, Royalismes et royalistes dans le Midi (1814-1930)

Editeur(s) : Privat SAS

ISBN : 978-2-7089-7127-1

Date : 2019-10-03

Catherine Ringer et les Rita Mitsouko

Auteur(s) : Stan Cuesta

Editeur(s) : Hoëbeke, FIP

ISBN : 2-84230-729-1

Date : 2019-10-03

Mes comptines de tous les jours

Auteur(s) : Emmanuelle Cabrol, Hélène Chetaud

Editeur(s) : Auzou éveil

ISBN : 978-2-7338-7162-1

Date : 2019-10-03

Les faux-monnayeurs d'Istanbul

Editeur(s) : Anacharsis

ISBN : 979-10-92011-87-6

Date : 2019-10-03

Signé Branco ! : comment Crépuscule est devenu un symbole de résistance

Auteur(s) : Mariel Primois Bizot

Editeur(s) : Au diable Vauvert

ISBN : 979-10-307-0293-4

Date : 2019-10-03

Mon premier Larousse des pourquoi ?

Auteur(s) : Françoise de Guibert, Laure Cambournac

Editeur(s) : Larousse

ISBN : 978-2-03-597944-5

Date : 2019-10-02

La tristesse de Grochagrin : et de Léon : une histoire et deux marionnettes à doigts pour apprivoiser ses émotions

Auteur(s) : Florence Millot, Raphaëlle Michaud

Editeur(s) : Hatier jeunesse

ISBN : 2-401-05145-7

Date : 2019-10-02

Enfants du monde : stop aux violences !

Auteur(s) : Cécile Benoist

Editeur(s) : Actes Sud jeunesse

ISBN : 978-2-330-12775-6

Date : 2019-10-02

Pagination

- Page précédente Page précédente
- Page 683
- Page 684
- Page 685
- Page 686
- Page courante 687
- Page 688
- Page 689
- Page 690
- Page 691
- Page suivante Page suivante