Parutions en region

28365 parutions

Mémoires de braise

Auteur(s) : Cécile Raynal

Editeur(s) : Privat SAS

ISBN : 978-2-7089-8233-8

Date : 2018-06-14

La famille dans tous ses états

Auteur(s) : Entretiens d'Auxerre (2017)

Editeur(s) : Sciences humaines éditions, Maison des sciences de l'homme

ISBN : 978-2-36106-489-1

Date : 2018-06-14

La casa azul : Frida Kahlo et Chavela Vargas

Auteur(s) : Tyto Alba

Editeur(s) : Vertige Graphic

ISBN : 978-2-84999-126-8

Date : 2018-06-14

Pyrénées vagabondes

Auteur(s) : Jacques Verdier

Editeur(s) : Privat SAS

ISBN : 978-2-7089-5965-1

Date : 2018-06-14

Rendez-vous à Positano

Auteur(s) : Goliarda Sapienza

Editeur(s) : Le Tripode

ISBN : 978-2-37055-164-1

Date : 2018-06-14

Trans Barcelona express

Auteur(s) : Hélène Couturier

Editeur(s) : Syros

ISBN : 978-2-7485-2548-9

Date : 2018-06-14

P'tit Loup aime sa maîtresse

Auteur(s) : Orianne Lallemand, Eléonore Thuillier

Editeur(s) : Auzou éveil

ISBN : 978-2-7338-5867-7

Date : 2018-06-14

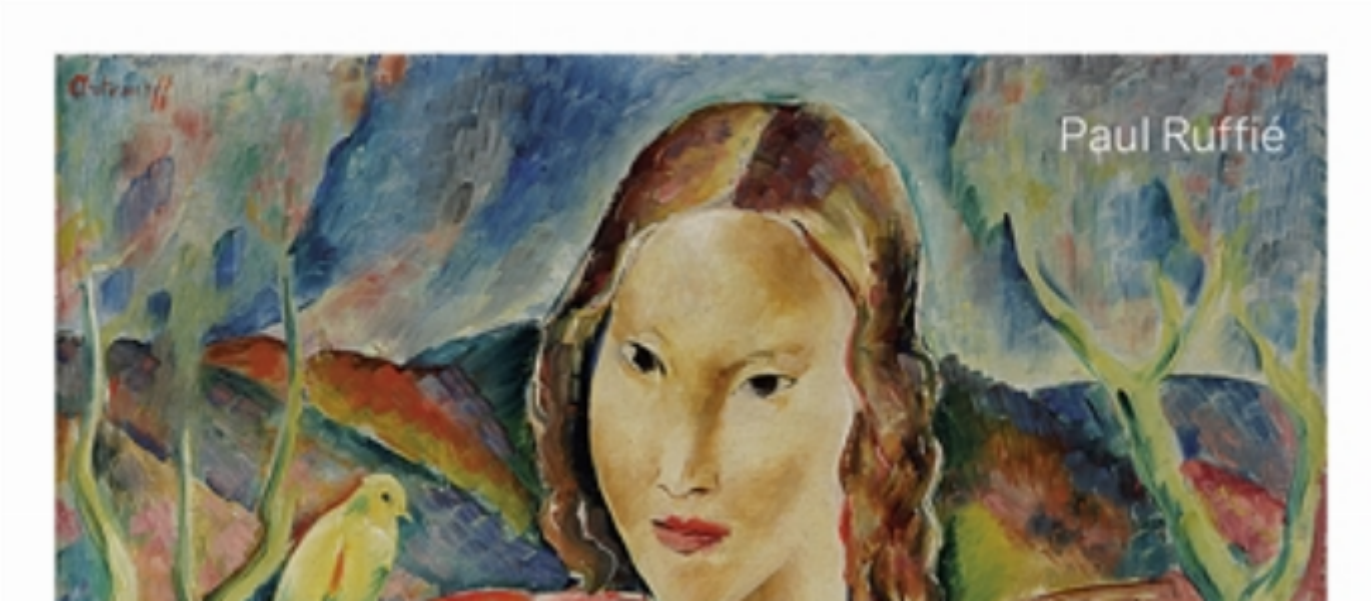

Georges Artemoff : 1892-1965

Auteur(s) : Paul Ruffié

Editeur(s) : Privat SAS

ISBN : 978-2-7089-8234-5

Date : 2018-06-14

Les apprentis chercheurs, La mer a disparu

Auteur(s) : Hélène Montardre

Editeur(s) : Nathan Jeunesse

ISBN : 978-2-09-258064-6

Date : 2018-06-14

Daniel Boudinet : le temps de la couleur

Editeur(s) : Lienart éditions, Ed. du Jeu de paume

ISBN : 978-2-35906-238-0

Date : 2018-06-14

attac

Prenons le contrôle de la finance ! : 10 ans après la crise

Editeur(s) : Les Liens qui libèrent

ISBN : 979-10-209-0611-3

Date : 2018-06-13

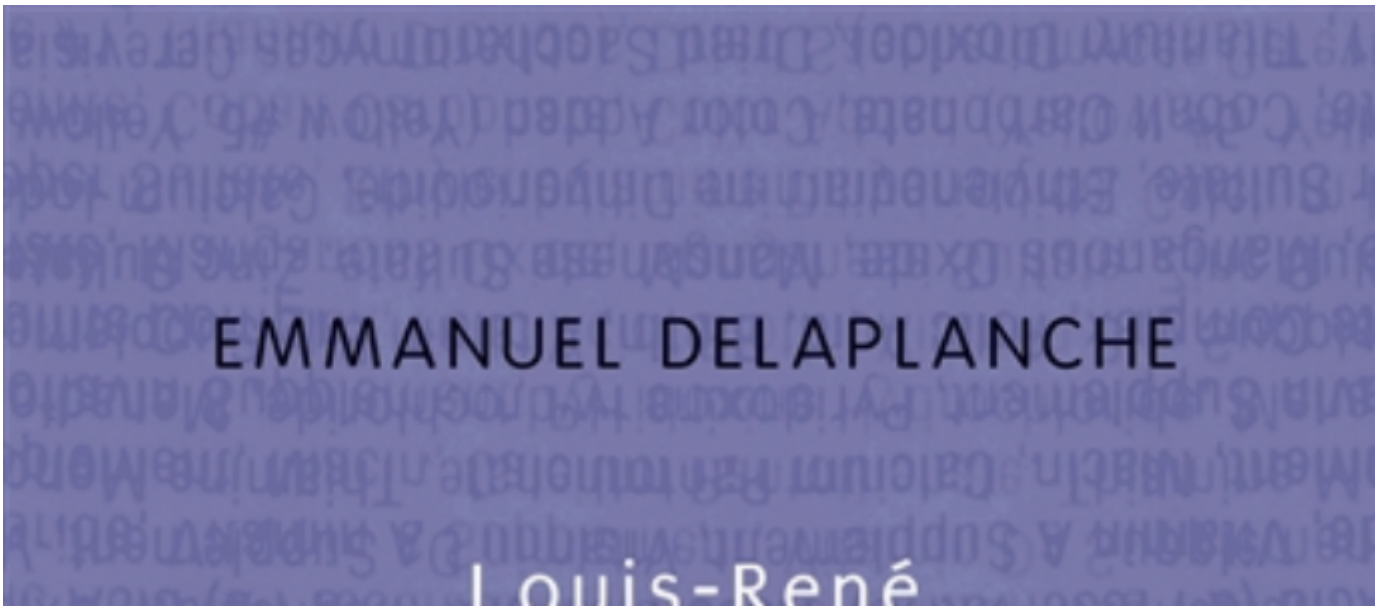

Louis-René des Forêts : empreintes

Auteur(s) : Emmanuel Delaplanche

Editeur(s) : Editions publie.net

ISBN : 978-2-37177-508-4

Date : 2018-06-13

Pagination

- Page précédente Page précédente
- Page 827
- Page 828
- Page 829
- Page 830
- Page courante 831
- Page 832
- Page 833
- Page 834
- Page 835
- Page suivante Page suivante